Octobre 2022 | N° 17

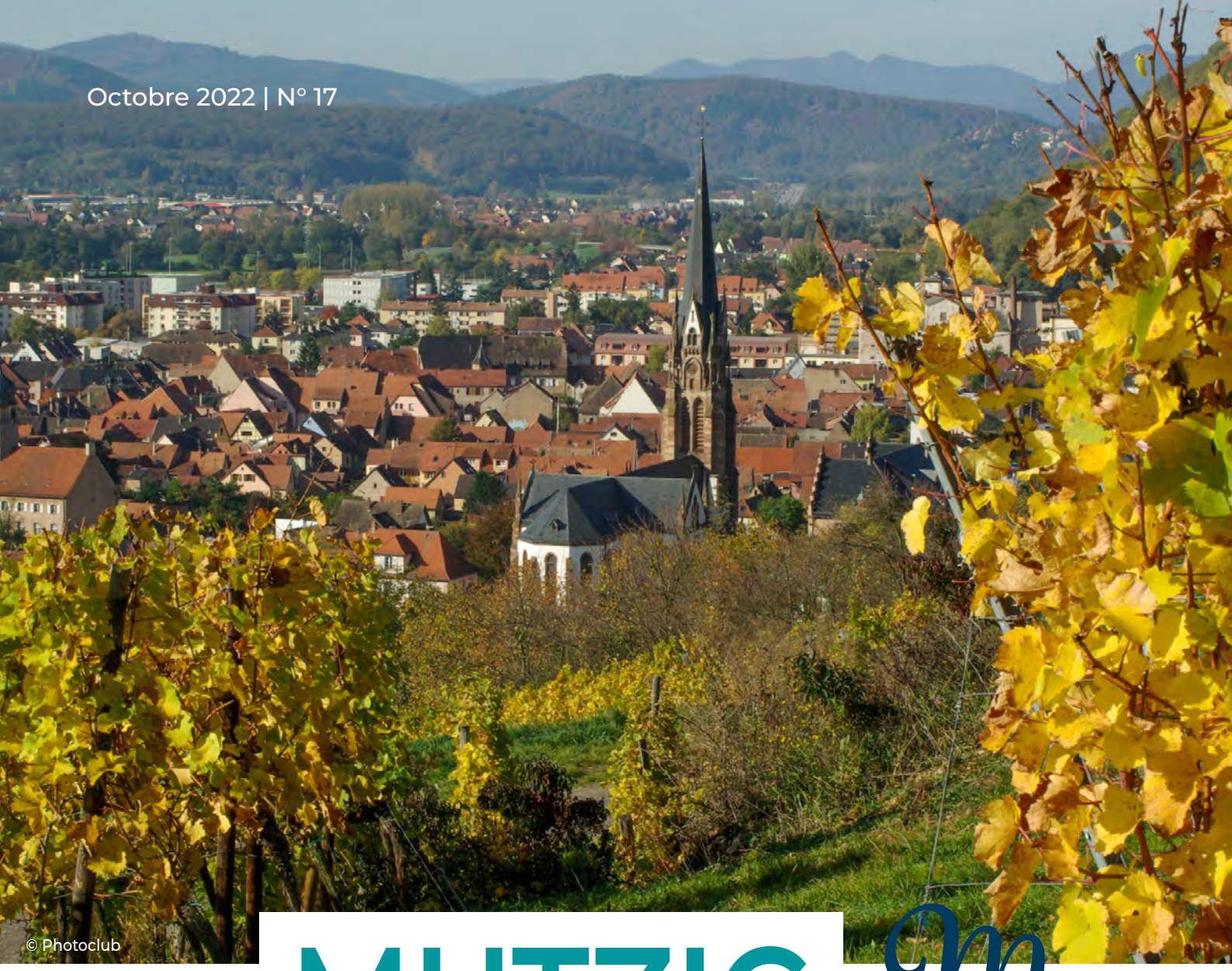

© Photoclub

MUTZIG Mag

4
L'ÉCLAIRAGE PUBLIC

12
LA RENTRÉE CULTURELLE

27
DE NOUVEAUX PROFESSIONNELS

VILLE DE MUTZIG

RETOUR SUR LE MARATHON DU VIGNOBLE

Le Marathon le plus festif du mois de juin !

Le week-end du 25 et 26 juin, s'est déroulé la 16ème édition du Marathon du Vignoble d'Alsace regroupant 5000 participants et plus de 1000 bénévoles. Le marathon et le 10 km ont traversé Mutzig avec des coureurs qui ont rivalisé d'originalité au niveau des déguisements.

La joie et la bonne humeur étaient au rendez-vous sur les 3 points d'eau, le point de ravitaillement et bien entendu sur le relais gastrovinique où du kougelhopf et du pinot blanc étaient servis aux coureurs.

Un grand merci à tous les bénévoles et aux services de la ville qui ont fait que le passage dans Mutzig soit une vraie réussite et une véritable fête.

La Ville de Mutzig félicite Laurent SCHALLER, le vainqueur mutzigeois pour sa victoire.

Pour les résultats complet :
www.marathon-alsace.com

Le vainqueur du Marathon du Vignoble 2022 est Mutzigeois !

Vous l'avez peut-être déjà aperçu – très brièvement – dans les rues de la ville, filant à toute allure vers un point non défini. Qu'il vente, pleuve, neige, ou même par 35° à l'ombre, il s'entraîne. Le sport, c'est son dada.

Laurent Schaller n'a pourtant pas toujours pratiqué la course à pied. D'abord adepte du tennis, il abandonne la raquette pour grimper sur un vélo de course, sport qu'il affectionne particulièrement.

Et qu'il aurait sûrement continué, si les entraînements ne prenaient pas autant de temps. Avec la venue au monde de ses deux bambins, Lucile et Robin, il achète une bonne paire de running et il fait plutôt bien…

Depuis 2019, il enchaîne les podiums, tantôt au niveau local, et même à l'international. Ses plus belles victoires : l'Écotrail de Stockholm en 2019, et bien sûr, la dernière en date, le Marathon du Vignoble 2022 (son premier marathon !) : **42 kilomètres en 2 heures et 39 minutes**.

Pour lui, l'important, c'est de progresser, mais surtout : se faire plaisir. Gagner son poids en vin ? C'est du bonus. Des étoiles dans les yeux de ses enfants ? Une consécration.

Bravo, champion !

Article écrit par Perrine Schaller (sa femme) derrière son dos.

Mairie de Mutzig - 4, rue de l'Église 67190 Mutzig - 03 88 38 31 98 - mairie@villedemutzig.fr - www.villedemutzig.fr
Directeur de la publication : Jean-Luc Schickelé - Directrice de rédaction : Caroline Pfister
Mise en page et impression : Freppel Imprimeur Wintzenheim
Tirage : 2 750 exemplaires - Octobre 2022
Ce produit est composé de matériaux issus de forêts bien gérées certifiées FSC® et d'autres sources contrôlées.
IMPRIM'VERT® © 2019 - 4594
MIXTE Papier FSC® C115207

LE MOT DU MAIRE

La période estivale que nous laissons dernière nous, a été animée à Mutzig grâce aux succès de la soirée révolutionnaire du 13 juillet que nous retrouvions avec plaisir après 2 ans d'interruption forcée, des Estivales, de l'exposition archéologique au musée, de la Fontaine de la bière... Autant d'occasions pour partager des moments de convivialité à côté de chez soi.

Je vous invite à découvrir la nouvelle saison du Dôme, de la Scène du Château des Rohan, les nombreuses activités de la médiathèque et de l'Animation jeunesse, sans oublier les festivités d'Halloween qui raviront sans doute comme chaque année nos enfants.

Les chantiers de réaménagement de la rue de l'Étang et de la rue Haute Montée, avec notamment l'installation des premières bennes enterrées, sont achevés. La police municipale va sous peu prendre possession des nouveaux locaux dans l'annexe de la mairie.

Nous travaillons sur de nouveaux projets dont en particulier le développement de l'accueil périscolaire en lien avec l'organisation des écoles de cycles.

Néanmoins, Mutzig n'échappe pas à la préoccupation principale de toutes les communes qui sont confrontées à l'envolée des prix des énergies. Nous devons prendre des décisions, parfois drastiques, pour réduire à court terme nos consommations qui pèsent de plus en plus lourdement sur notre budget. Des mesures sont en cours de mise en œuvre au niveau de l'éclairage public comme vous le verrez plus en détails dans les pages qui suivent.

Bel automne à tous,

Votre Maire,
Jean-Luc SCHICKELÉ

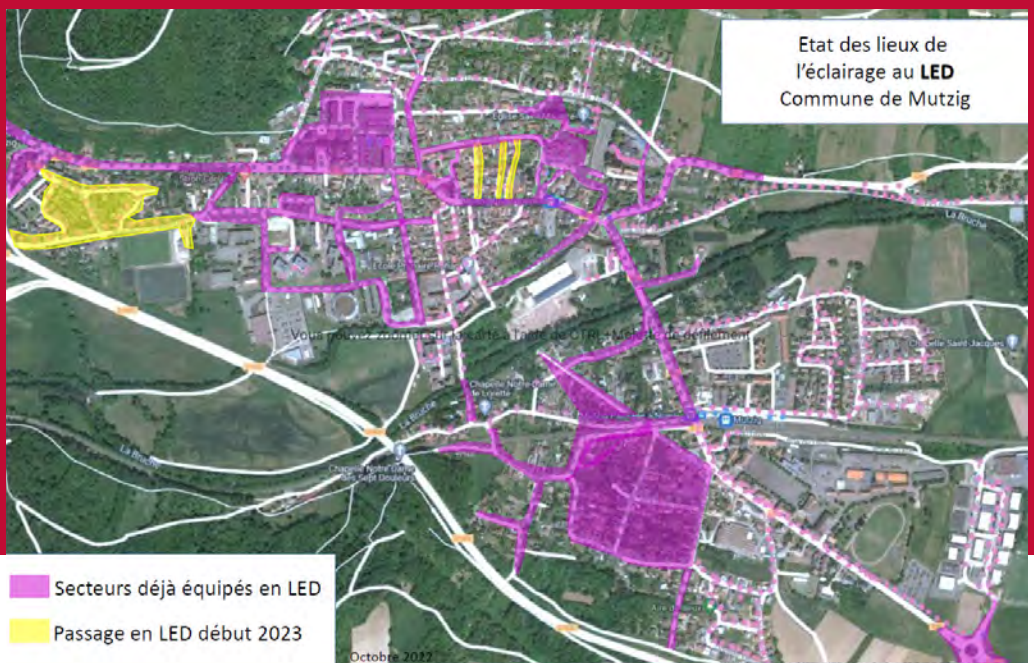

L'éclairage public : un sujet de transition écologique dans un contexte de crise énergétique

L'évolution des technologies

Ces dernières années, l'éclairage public a globalement pris un tournant technologique en passant des systèmes d'éclairage d'ancienne génération à incandescence, à des technologies LED qui ont beaucoup progressées sur le plan de la fiabilité et surtout de la compétitivité tarifaire.

Les dalles LED ont permis de passer un luminaire d'une puissance moyenne de 100 W à 35 W, divisant par la même occasion la consommation par 3.

La commune de Mutzig installe des luminaires LED depuis 2018, que ce soit pour de nouvelles implantations ou en remplacement progressif des luminaires existants (relamping).

La réduction de la pollution lumineuse

L'équilibre entre un éclairage efficace des rues et la limitation du halo lumineux des villes, autrement dénommé pollution lumineuse, présente une équation complexe. La technologie LED apporte certaines réponses dans la mesure où les luminaires en dalle LED ont l'avantage de produire un éclairage directionnel sur la chaussée en réduisant largement la diffusion périphérique source de pollution lumineuse.

L'évolution du parc d'éclairage public de Mutzig

Sur les 5 dernières années, le parc d'éclairage public de Mutzig a nettement évolué, puisque 523 luminaires ont été équipés en LED, soit 46 % de l'ensemble des 1144 points lumineux de la ville.

La puissance totale en service et la consommation, ont été réduites de plus d'un tiers par rapport à 2018.

Les derniers chantiers réalisés en 2022 ont été le relamping de 100 luminaires dans le quartier Hermolsheim (rue des Roses, rue des Lilas, rue des Violettes, rue du Chalet, rue des Vergers, rue de la Blieth, rue des Trois Pics). Une première tranche

L'ÉCLAIRAGE PUBLIC UN SUJET DE TRANSITION ÉCOLOGIQUE

LA TRANSITION ÉCOLOGIQUE DE L'ÉCLAIRAGE PUBLIC EST UN SUJET AU CŒUR DE L'ACTUALITÉ DES COLLECTIVITÉS. CETTE QUESTION PREND UNE DIMENSION D'URGENCE EN CONSIDÉRATION DE L'ENVOLÉE DES PRIX DE L'ÉNERGIE ET DES MESURES D'ÉCONOMIE D'ÉNERGIE DRASTIQUES S'IMPOSENT.

du remplacement complet (réseau enterré et mâts) de la rue d'Hermolsheim a également été réalisée.

À l'occasion des rénovations complètes de la rue de l'Étang et de la rue Haute Montée, l'éclairage public a également été équipé en LED.

D'autres techniques ont ponctuellement été récemment installées, comme par exemple des luminaires LED alimentés par panneaux photovoltaïques au niveau de la piste cyclable entre Mutzig et Gresswiller, ou encore des projecteurs à forte intensité au niveau des passages piétons.

Les prochaines opérations de remplacement des sources lumineuses concerneront dans les mois à venir, le quartier Vorfelsbourg, ainsi que des ruelles du centre-ville.

Des actions à court terme

L'envolée des prix de l'énergie a accéléré le débat sur l'extinction en milieu de nuit dans la majorité des communes.

La coupure de l'éclairage public sur une plage de 6 heures par nuit induirait une économie de 40 % de la consommation.

Des propositions d'actions à court terme ont été exposées lors de la dernière séance du conseil municipal, et le service technique est en train de mettre en œuvre différentes mesures selon les possibilités du matériel en place : **extinction complète sur 6 heures en milieu de nuit pour les matériels d'ancienne génération et abaissement de puissance de 80 % en milieu de nuit des luminaires lorsque c'est techniquement possible.**

Par ailleurs, les illuminations de Noël se limiteront aux matériels en LED et la durée d'allumage quotidienne sera réduite.

Si les prévisions budgétaires pour 2023 seront fortement impactées par l'envolée des prix des énergies et des charges générales de la commune, un projet d'opération globale de modernisation du reste du parc d'éclairage public (relamping et abaissement de puissance en milieu de nuit) est en cours d'étude pour 2023.

Ce chantier d'envergure représenterait un investissement de l'ordre de 250 000 € HT *(en cours de chiffrage)* pour lequel un financement relais pourrait être mis en œuvre. Des possibilités de subventionnement sont en train d'être approfondies. Au terme de cette opération, la consommation globale sera réduite de moitié, soit une économie de plus de 50 000 € sur les bases tarifaires actuelles. L'augmentation prévisionnelle du prix de l'électricité attendue en 2023, accentuera d'autant plus la rentabilité de l'investissement.

La réduction de la consommation énergétique des bâtiments municipaux est par ailleurs également au cœur des préoccupations.

UNE MULTITUDE DE CHANTIERS AU SERVICE DU MIEUX-VIVRE !

Des rues toutes neuves !

Rue Haute Montée

Le remplacement de la conduite d'eau potable avec reprise des branchements individuels en étroite collaboration avec les services de la Communauté de Communes Molsheim/Mutzig a bien été effectué.

Un nouvel enrobé a été posé et les éclairages publics vétustes ont été remplacés par des **éclairages LED** moins gourmands en énergie.

Le parking a été refait avec une **infiltration des eaux de pluie** afin de ne pas surcharger le réseau d'assainissement.

Des bennes enterrées ont été mises en place au croisement de la rue Haute Montée et l'impasse du Houblon. Outre l'aspect esthétique, ces dernières permettent une réduction du bruit et une meilleure accessiblité aux PMR.

Des bennes enterrées seront également posées prochainement dans le quartier de la Chapelle.

Rue des Jardiniers

La rue a été élargie et un nouvel enrobé a été posé rue des Jardiniers.

Rue de l'Étang

Pose d'un nouvel enrobé dans la rue de l'Étang avec système d'infiltration des eaux de pluies.

Avant

Après

Des réalisations pour sécuriser les mobilités douces

Pistes cyclables et chemins piétonniers

L'avenue du Général de Gaulle a été dotée de croix Saint-André pour sécuriser les cyclistes et les piétons.

Élagage

Vous êtes propriétaire d'un terrain contenant des plantations qui empiètent sur la voie communale ? Cela occasionne une gêne voire un danger de sécurité publique.

Il est alors temps de procéder aux travaux nécessaires : taille, élagage ou abattage...

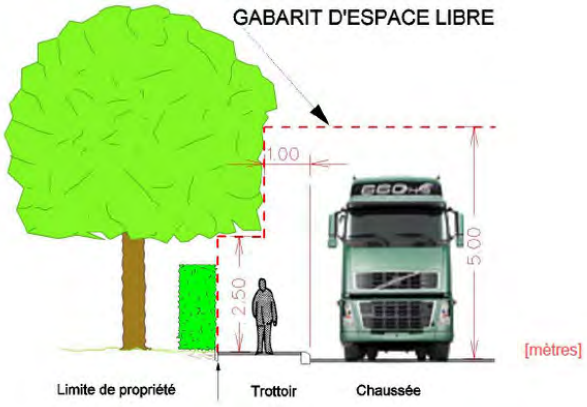

En cas d'accident ou dommage pouvant survenir du fait du défaut d'entretien et d'élagage de la végétation de votre propriété, votre responsabilité sera engagée.

Les écoles

Un nouvel aménagement sécurisant et agréable.

Les familles profitent du tout nouveau passage piétonnier qui permet de rejoindre le parking du château et la rue du Moulin en toute sérénité !

Les élèves bénéficient désormais d'un espace totalement sécurisé devant les 2 entrées de leur école.

Des bancs ont été mis en place pour créer un espace d'attente agréable. Deux arbres seront plantés pour bénéficier de coins ombragés lors des fortes chaleurs.

L'école Rohan et l'école René Schickelé ont obtenues de nouveaux hangars à vélos et à trottinettes.

Enfin, la salle de jeux de l'école Scheppler et un couloir ont bénéficié d'un rafraîchissement grâce à quelques coups de pinceaux.

Une baisse des effectifs dans nos écoles depuis 6 ans

Nous vous avions informés qu'en juillet, une fermeture de classe à l'école Rohan était programmée par l'Inspection Académique pour la rentrée de septembre 2022...

Le nombre d'inscriptions augmentant pendant cet été, l'Inspectrice de l'Éducation Nationale est avertie : l'effectif monte à 186 élèves, soit 4 élèves au-dessus du seuil. Comme convenu, la directrice demande un comptage le jour de la rentrée, espérant un maintien de la 8ème classe.

La réponse de l'Inspection Académique est sans appel : il n'y aura pas de comptage, celui-ci étant désormais réservé lors d'ouverture de classe.

Il y aura donc 7 classes élémentaires à l'école Rohan pour 186 élèves inscrits.

La Ville compte 630 écoliers répartis dans les 3 écoles, de la Toute Petite Section au CM2. Cet effectif encore en baisse explique en partie cette fermeture de classe et risque d'en impliquer une autre à la rentrée 2023.

Une année pour travailler ensemble

Le 5 juillet dernier, le Conseil Municipal a voté et approuvé dans sa majorité la nouvelle organisation proposée ; celle des Écoles de Cycles.

Effective pour septembre 2023, cette nouvelle organisation correspondrait à un regroupement de l'ensemble des classes de mêmes niveaux dans une même école, sans distinction de cycle monolingue ou bilingue - exemple, tous les CP seraient regroupés dans une même école.

Les rencontres avec les parents, équipes enseignantes et services de la Ville ont déjà commencé. La dernière Commission des Affaires Scolaires s'est tenue le 13 octobre. Ce fut un premier temps d'échange et de travail au sujet des effectifs dans les écoles, des horaires, de la section ULIS et de l'organisation du périscolaire. Autant de points d'attention soulevés également dans la Consultation de février dernier.

Le travail se poursuit également en lien avec la nouvelle inspectrice de circonscription, Madame Marion LIENHARD-SCHNEBELEN.

APRÈS L'ÉTÉ...
C'EST LA RENTRÉE !

L'ÉTÉ EST SOUVENT LE TEMPS PROPICE POUR UNE PAUSE BIEN MÉRITÉE... CE FUT LE CAS POUR LES ENFANTS, ENCADRÉS PAR NOS ÉQUIPES D'ANIMATEURS QUI LES ONT ACCUEILLI AU CENTRE DE LOISIRS COMMUNAL ! L'ÉQUIPE DE L'ANIMATION JEUNESSE N'EST PAS EN RESTE : MINI-CAMPS, HAPPY FAMILY, ACTIVITÉS ET SORTIES ONT ÉTÉ PROPOSÉS À NOS ADOLESCENTS ! TOUR D'HORIZON D'UN ÉTÉ BIEN REMPLI.

Morceaux d'enfance

Il se passe beaucoup de choses au périscolaire de Mutzig ! De mai à juin, un groupe d'enfants est parti à la rencontre des mutzigeois pour les interviewer sur leurs souvenirs d'enfance.

Nos petits reporters curieux ont posé des questions qu'ils avaient préparé en amont à la personne qu'ils avaient eux-mêmes choisi d'interroger :

- Leticia, directrice du périscolaire en maternelle
- Mégane, responsable du salon de coiffure Coiff Club
- Marie Christine, la grand-mère de Clément, qui participait au projet
- Norya, vendeuse à la boulangerie DK
- M. Schell, directeur général des services à la Mairie
- Mme Erb, enseignante au groupe scolaire Hoffen.

Ce projet d'animation leur a beaucoup plu, et je tiens à remercier les interviewés pour leur accueil et leur disponibilité.

Cette nouvelle année scolaire laisse la place à de nouveaux projets d'animations au périscolaire, et peut-être à de nouvelles interviews, qui sait ?

Une 1ère réussie !

Cet été, la ville de Mutzig a organisé pour la 1ère fois 2 accueils de loisirs pour les enfants de 3 à 12 ans. Avec l'aide des agents du service technique et des enseignants, les locaux du groupe scolaire Hoffen ont été transformés pour accueillir les 85 enfants dans un véritable centre aéré.

L'accueil de loisirs maternelle était dirigé par Leticia CALLANQUIN, et l'accueil des 6-12 ans par Petra DUBOVCOVA. Les équipes périscolaires ont été mises à contribution, les familles et enfants ont ainsi pu garder leurs repères.

Les enfants de 6 à 12 ans sont passés par 4 planètes. Les enfants ont assisté à plusieurs interventions : un apiculteur et des pompiers. Une grande sortie à Cigoland a clos ce premier été.
Côté 3-6 ans, les enfants ont profité d'un mélange d'éveil des sens, de voyage en magico bus, et de découverte des métiers et de la nature. Ils se sont baladés en forêt, ont visité le Natur'Oparc et ont participé à l'intervention de la police municipale, d'un cordonnier et des pompiers.
L'équipe d'animation a hâte de revivre de beaux moments avec les enfants pendant les petites vacances à venir !

CONTACT

Périscolaire élémentaire
9, rue de Docteur Schweitzer
09 67 10 07 11
service-periscolaire@villedemutzig.fr

APRÈS L'ÉTÉ... C'EST LA RENTRÉE !

Le collège Louis Arbogast, ça vous parle ?

Le collège Louis Arbogast a ouvert ses portes en septembre 1971, voilà donc 51 ans que cet établissement a vu à travers ses couloirs des milliers d'élèves. Peut-être en faisiez-vous parti ?

Aujourd'hui, il compte 640 élèves, 23 divisions et deux dispositifs ULIS (Unité Locale d'Inclusion Scolaire). C'est aussi 83 personnels, toute fonction confondue, qui encadrent 5 jours par semaine nos chers apprenants.

L'établissement compte également une section sportive basket en partenariat avec BSA (Bruche Sport Academy).

Mais le collège ne se résume pas à ses élèves, c'est surtout des équipes dynamiques qui mettent en place des projets, des sorties et des partenariats qui favorisent un climat propice aux apprentissages. Cette réussite se ressent au niveau des examens car **94% des élèves ont obtenu leur diplôme national du Brevet dont 30% avec mention "Très Bien"**.

Pour continuer dans cette dynamique, le collège va faire peau neuve et les membres de la communauté éducative seront sollicités pour choisir le nouveau visage du collège (des travaux de réhabilitation thermique débuteront en 2023).

Aussi, vous êtes invité à venir consulter régulièrement le site de l'établissement pour connaître les dernières nouvelles du collège.

Franck MINIOTTI

CONTACT

Collège Louis Arbogast
13, rue du Dr Schweitzer
03 88 38 18 40
ce.0671828y@ac-strasbourg.fr
https://clg-arbogast.monbureaunumerique.fr

Un été avec l'Anim' Jeunesse

Durant les vacances estivales, une soixantaine d'ados ont participé aux activités proposées : mini camps aventure, stages créatifs, sorties baignade, escalade ou encore ateliers cuisine, il y en avait pour tous les goûts !

La seconde édition de la Happy Family a notamment réuni plus de 450 participants qui ont pu profiter d'un spectacle, d'ateliers créatifs, de cirque, de skate et de graff !

CONTACT

Animation jeunesse
3, rue du Dr Schweitzer
06 83 77 87 85
animationjeunesse@villedemutzig.fr
http://villedemutzig.fr/animations-jeunesse.htm
Animation-Jeunesse Mutzig
@animjeunesmutzig

L'APEPA fait sa rentrée !

Le mois de septembre est arrivé après un bel été, les enfants et nos équipes de parents d'élèves ont fait leur rentrée avec plein de projets dans la tête. Parmi ces projets, une **vente de fromages** vous est proposée ce mois-ci dans les 3 écoles pour le plus grand plaisir des gourmands !

Nous réfléchissons également à vous proposer **des gourmandises sucrées à Noël,** et en janvier ce sera l'heure **des agrumes pour faire le plein de vitamines**. Ces ventes permettront notamment de financer des projets pour les enfants, de participer à l'achat de matériel et de jeux pour les écoles, alors n'hésitez pas et régalez-vous !

Être représentant des parents d'élèves, c'est aussi répondre présent aux sollicitations de la ville via les événements en participant aux marchés de Noël ou de Pâques, aux animations comme Halloween, etc. pour le plus grand plaisir des petits comme des grands !

C'est aussi et surtout vous représenter tout au long de l'année sur tous les sujets en lien avec l'école et vos enfants, ainsi que lors des conseils d'écoles et des commissions scolaires dans un contexte actuel de réorganisation avec les écoles de cycles.

Nous restons présents pour répondre à toutes vos questions, alors n'hésitez pas à nous contacter et pourquoi pas à venir nous rejoindre, vous êtes les bienvenus !

Contact

Responsable de section :
apepa.coordination.mutzig@gmail.com

Groupe Scolaire Hoffen :
apepa.ecole.hoffen@gmail.com

Groupe Scolaire René Schickelé :
apepa.ecole.schickele@gmail.com

École Rohan :
apepa.ecole.rohan@gmail.com

Collège Louis Arbogast :
apepa.college.mutzig@gmail.com

www.apepa.fr APEPA MUTZIG

FCPE MUTZIG

Rejoignez la 1ère fédération de parents d'élèves

La FCPE est un vaste réseau de parents d'élèves adhérents et élus auprès des écoles :

- Maternelles
- Élémentaires
- Collèges

Vous voulez rejoindre une équipe motivée et contribuer à donner les moyens à nos enfants de réussir et de s'épanouir dans le lieu de vie qu'est un établissement scolaire.

Contact

Ghislaine HBALI
secteurmutzig.FCPE@gmail.com

Les Rendez-vous de l'été ont encore été un succès !

Suite à une 1ère édition en 2021 réussie, nous avions souhaité vous proposer une deuxième édition riche en rendez-vous. Afin de diversifier les animations, la Société d'Histoire de Mutzig et Environs et La Scène Le Rohan se sont joints aux entités déjà présentes l'an dernier.

De la musique...

Les écoles de musique de Mutzig et de Molsheim ainsi que les groupes After6Pm et 1Plugged vous ont fait chanter et bouger !

En tout, 1 655 personnes ont participé aux animations des RDV de l'été cette année.

Des films...

Deux films ont été projetés : l'un au Château des Rohan suivi d'un petit goûter... L'autre, en plein-air au Dôme de Mutzig lors d'une soirée cinématographique.

Des animations...

De nombreuses activités ont été proposées lors de la 2e édition de Happy Family.
Les petites nouveautés : une balade contée viticole suivie d'une dégustation ainsi que l'ouverture du musée et du site archéologique.

Nous tenons à remercier toutes les personnes qui se sont investies pleinement dans ces Rendez-vous de l'été ! À l'année prochaine !

UNE RENTRÉE CULTURELLE RICHE ET DIVERSIFIÉE

© Hey Frany

APRÈS UNE ÉDITION RÉUSSIE DES RENDEZ-VOUS DE L'ÉTÉ, LES ENTITÉS CULTURELLES SE MOBILISENT POUR VOUS PROPOSER DES ANIMATIONS TOUJOURS PLUS ATTRAYANTES POUR TOUS LES ÂGES. PETITE NOUVEAUTÉ CET AUTOMNE, LA POSSIBILITÉ DE PRENDRE DES COURS DE PEINTURE AVEC UN MUTZIGEOIS TALENTUEUX: LYÈS SMAIL. ALORS N'HÉSITEZ PLUS ET VENEZ NOUS REJOINDRE AU CHÂTEAU ET AU DÔME POUR PARTAGER DE BEAUX MOMENTS.

La Scène Le Rohan vous emmène en voyage

19 spectacles - 2 concerts

Rires et bonne humeur garantis.

Après un démarrage en fanfare avec l'humoriste Manuela Gross et la soirée d'ouverture de saison qui ont affiché tous les deux complets, La Scène vous emporte vers de nouveaux horizons.

L'ensemble OPUS qui a mis à l'honneur le cinéma et la chanteuse de blues **Véronique Gayot,** mais aussi théâtraux bien sûr, en entrant dans les coulisses du cabinet du maire d'une petite commune avec la comédie **"Socrate, le maire et nous"** ou en voyageant dans l'ouest américain avec la comédie géniale survoltée **"Road trip: plein gaz vers la 66!"**. Confronter les époques sur l'évolution sociale notamment c'est le pari fou que propose la comédie **"Le complexe de la fougère"** dans laquelle Amy Winehouse après son départ prématuré rencontre Marie Antoinette et une femme du Néandertal. Élever des enfants est un long voyage parfois tumultueux, mais Véronique Poisson (vraie psy) dans son one woman show **"Autopsy des parents"** saura vous décomplexer.

CONTACT

La Scène Le Rohan
39, rue du Château
03 90 40 96 17
contact@lascene-mutzig.fr
www.lascene-mutzig.fr
lascenelerohan @lascene.lerohan

Redécouvrons le réel!

Le Dôme de Mutzig vous propose une nouvelle saison riche en émotions!

Elle a commencé fort avec le Bloos Band, les «Worlds Apart» et Michael Jones!

Au programme 2022/2023:

- **De la musique:** Tryo, Elmer Food Beat...
- **De l'humour:** Laurent Baffie, Antonia de Rendinger, Christelle Chollet...
- **De la magie:** l'illusionniste Dani Lary
- **Des habitués:** Le Big Bog, Les Mod'Est, les Musiciens du Chœur...
- **Un festival:** Open Air proposé par Amorock

Plus d'informations sur la programmation:
www.ledome-mutzig.fr

CONTACT

Le Dôme de Mutzig
rue du Mattfeld
03 88 38 12 20
contact@ledome-mutzig.fr
www.ledome-mutzig.fr
Le Dôme de Mutzig @le.dome.mutzig

UNE RENTRÉE CULTURELLE RICHE ET DIVERSIFIÉE

Médiathèque

Après un été hors de son élément naturel avec deux rendez-vous de "Médiathèque au jardin" et sa participation à la "Happy Family", l'équipe est de retour au château pour une nouvelle année d'animations et de surprises.

Le mois de septembre a sonné la reprise du "Café lecture" le premier samedi du mois et du "Club de lecture", le jeudi suivant.

La médiathèque a également accueilli en ses murs une exposition temporaire de l'artiste Lyès Smail, nouveau professeur d'arts plastiques au Château des Rohan.

Pour la jeunesse, l'heure était plutôt à l'organisation des accueils scolaires et les habituels "Heure du conte et bricolage", "Jeux de société" et "Bébés lecteurs" reprennent en cette fin du mois d'octobre.

L'équipe se réjouit de vous retrouver également lors d'animations plus spécifiques, parmi lesquelles sa fameuse Pyjalloween, son spectacle de Noël, les Nuits de la lecture et bien d'autres encore.

CONTACT

Médiathèque de Mutzig
39, rue du Château
03 88 38 70 55
mediatheque@villedemutzig.fr
mutzig.bibli.fr
Médiathèque municipale de Mutzig
@mediathequemutzig

Le cinéma Le Rohan, le cinéma autrement

L'équipe du cinéma propose des ciné-débats qui permettent de rencontrer les réalisateurs de films, les acteurs ou plus régulièrement des spécialistes des thématiques abordées dans les films.

Lors de la projection de ***LYNX***, nous avons accueilli un agent de l'Office Français de la Biodiversité, et pour ***LES ÉCHAPPÉES,*** l'association de Molsheim (MVPV).

En ce mois d'octobre, deux ciné-débats ont été proposés au cinéma Le Rohan :

- **Mardi 11 octobre,** avec le caviste mutzigeois **Jean dénicheur de crus** autour du film ***LA DÉGUSTATION :*** l'occasion de découvrir les coulisses de ce métier et d'échanger autour d'un verre à l'issue de la projection.

- **Lundi 24 octobre,** un ciné-débat avec **Jean Louis Bappel,** entraîneur cycliste autour du film ***L'ÉQUIPIER*** qui relate les événements du Tour de France 1998 et a donné l'occasion de découvrir les coulisses du cyclisme amateur et professionnel.

La programmation du cinéma sur www.villedemutzig.fr

CONTACT

Cinéma Le Rohan
39, rue du Château
03 90 40 97 20
Cinéma Rohan Mutzig

L'école de musique

Elle offre la possibilité d'apprendre un instrument, de pratiquer la musique d'ensemble, de chanter dans une chorale...

L'École de musique propose de découvrir les différents instruments de l'orchestre sur rendez-vous : violon, violoncelle, guitare, piano, trompette, trombone, flûte, saxophone, clarinette, accordéon, batterie, cours de chant...

Inscriptions

- En ligne : https://vu.fr/inscriptionEMM
- Au secrétariat : du lundi au vendredi de 9h à 12h ou sur RDV

Les Musiciens du Chœur

chantent Noël 2022 - Église St Maurice de Mutzig :

- Vendredi 25 novembre à 20h
- Samedi 26 novembre à 20h
- Dimanche 27 novembre à 16h

Billetterie à partir du jeudi 3 novembre à 9h

- en ligne sur lesmdc.fr
- à l'Office de Tourisme de la Région Molsheim-Mutzig
- à la mairie de Mutzig

Tarif : 15 € / réduit 8 € (- 12 ans)

CONTACT

École de musique

39, rue du Château

03 88 38 84 98

ecoledemusique@villedemutzig.fr

NOUVEAU ! Prenez des cours de peinture !

Des cours de peinture pour petits et grands, ça vous tente ? Lyès SMAIL, artiste-peintre à Mutzig vous partage son savoir en matière d'arts plastiques.

Des ateliers pour tous les âges :

- Pour les 4 – 7 ans
- Pour les 8 – 12 ans
- Pour les 13 – 17 ans
- Pour les adultes

Les cours ont lieu tous les mercredis au Château des Rohan.

Vous avez peut-être déjà pu découvrir son univers lors de son exposition de peinture qui a eu lieu à la médiathèque en septembre.

CONTACT

Lyès SMAIL

39, rue du Château

06 50 13 78 74

lyesanzart@yahoo.com

La participation des habitants de l'EHPAD à la vie de la cité

Comme à son habitude, la municipalité s'est mobilisée pour accueillir les habitants de l'Ehpad dans un coin ombragé afin de participer à la **Fontaine de la bière**. Rien de tel que de rendre possible les rencontres avec les autres citoyens du village.

De son côté, l'animatrice Elisabeth invite les proches à participer aux activités d'animation de la vie sociale. Familles et bénévoles se mobilisent pour les différentes sorties.

La sortie au Johrmarik a permis de rencontrer du monde et de papoter.

La période estivale a été marquée par des barbecues musicaux au son de l'accordéon de Guillaume et en extérieur.

D'ores et déjà, les membres de l'amicale des personnes âgées de l'Ehpad sont en train d'organiser la confection des couronnes de l'avent qui seront vendues courant novembre.

Un repas tarte-flambée a été financé par l'amicale à la fin du mois de septembre pour le plus grand plaisir de tous.

Elisabeth VELTEN (Animatrice)

CONTACT

EHPAD Marquaire

7, rue de l'Hôpital

EHPAD Marquaire

UN ACCOMPAGNEMENT SUR-MESURE

NOS SÉNIORS, ACCOMPAGNÉS DE L'ANIMATRICE DE L'EHPAD MARQUAIRE ET DE BÉNÉVOLES ONT PARTICIPÉ ACTIVEMENT À DE NOMBREUSES ANIMATIONS RICHES EN RENCONTRES. NOUS VOUS PRÉSENTONS ÉGALEMENT DANS CETTE RUBRIQUE DES AIDES DONT VOUS POURRIEZ BÉNÉFICIER.

Besoin d'aide pour vos démarches administratives ?

Vous avez des difficultés à effectuer vos démarches administratives ? À faire une démarche en ligne ? La MAISON France SERVICES de Molsheim vous accueille et vous soutient.

Elle a pour mission de vous accompagner dans l'accès aux droits sociaux dématérialisés pour les comptes des administrations suivantes :

- le Ministère de l'intérieur : rendez-vous pour titre de séjour, demandes de cartes grises, de passeport, de permis...
- le Ministère de la Justice (Aide juridictionnelle en ligne)
- les Finances publiques
- le Pôle emploi
- l'Assurance retraite (relevé de carrière, demande de retraite / ASPA, etc.)
- l'Assurance maladie
- la CAF
- la MSA
- la Poste (création adresse mail)

Ainsi que toutes les démarches en ligne (navigation sur les sites des opérateurs, simulation d'allocations, demande de documents en ligne ; impression ou scan de pièces nécessaires à la constitution de dossiers administratifs).

CONTACT

Maison France Services

30, rue des Vergers 67120 MOLSHEIM

03 68 00 76 99

fs_molsheim.blf@alsace.msa.fr

Espace France Renov

Vous avez des travaux à faire chez vous ou dans votre petite entreprise ?

France Rénov' réalise pour vous un diagnostic gratuit afin de connaître les possibilités de rénovation globale de votre logement.

Une option gagnante qui peut vous permettre de condenser vos travaux et de réaliser des économies.

CONTACT

PETR Bruche Mossig

1, rue Gambrinus

03 88 97 39 69

jean.schoepfer@petrbruchemossig.fr

© G. SIMON - Photo Club Mutzig

UN ÉTÉ FESTIF SOUS LA CANICULE

VOUS ÉTIEZ NOMBREUX LORS DE LA SOIRÉE RÉVOLUTIONNAIRE SUIVIE LE LENDEMAIN DU DÉFILÉ DU 14 JUILLET. SANS OUBLIER NOTRE EMBLÉMATIQUE FONTAINE DE LA BIÈRE.

Retour en fanfare des sans-culottes

Depuis cinquante ans, il est traditionnel que les sans-culottes défilent dans les rues de Mutzig. Après un festival de fanfares, à la nuit tombée, pas moins de 800 révolutionnaires ont envahi le centre-ville pour rejoindre le Dôme pour le bouquet final : le feu d'artifice.

14 juillet : fête nationale

© G. STEPHAN - Photo-club Mutzig

Au centre-ville s'est tenue la prise d'armes avec le 44ème RT, la compagnie de gendarmerie de Molsheim, l'Unité Territoriale des sapeurs-pompiers de Molsheim-Mutzig, les Anciens Combattants, le Souvenir Français et la participation de la Batterie fanfare de Kuttolsheim.

Messti et Fontaine de la bière

Tout a commencé le samedi 3 septembre à 18h avec l'inauguration de la fête foraine qui s'est blottie au centre de la ville, cour de la Dîme avec ses nombreuses attractions.

© G. STEPHAN - Photo-club Mutzig

Le dimanche 4 septembre, le soleil brillait place de la Fontaine où une foule nombreuse était au rendez-vous pour acquérir une chope de grès millésime 2022 et la remplir de la boisson houblonnée. Les mutzigeois et les touristes ont pu profiter du marché du terroir composé d'une vingtaine d'exposants. Tout au long de l'après-midi se sont succédés le groupe folklorique "Les Coquelicots" et le groupe "Week-End", lesquels ont animé le centre-ville.

À noter dans vos agendas !

Halloween:
samedi 29 octobre

Marché de Noël :
les 3 et 4 décembre

EXPRESSION DES AUTRES GROUPES D'ÉLUS

Chères Mutzigeoises, chers Mutzigeois

J'espère que vous avez toutes et tous passé un bel été malgré la canicule et toujours cette crise sanitaire.

Les prix de l'énergie et de la hausse du cout de la vie en général nous éprouvent mais il faut rester informé sur des faits dans notre ville.

Ecoles de Cycles : ce point était à l'ordre du jour au dernier Conseil Municipal le 05 juillet. Suites aux échanges et réflexions sur le projet d'organisation de ces Ecoles de Cycles, ce projet mûrement réfléchit sera effectif à la rentrée 2023.

Le leader de ''l'autre'' opposition est personnellement contre ce projet et il l'a bien fait savoir lors de la séance du Conseil devant un public de circonstance, infligeant à toute l'assemblée un monologue agressif et destructeur. A se demander si l'ensemble de ses interventions sont validées par son groupe. Souhaitant interrompre ce one man show totalement inapproprié (monsieur le Maire m'accordant la parole), monsieur Fazio m'a sommé de me taire ! Je relève dans cette attitude, une forme de sexisme, d'autoritarisme patriarcal…quand je pense qu'il a voulu être Maire de cette ville, cela fait froid dans le dos.

Quant à mon intervention, elle était juste pour rappeler à ce leader, qu'il fait partie de la commission des affaires scolaires, et pour informer l'assemblée qu'il n'a assister qu'à une réunion de travail parmi toutes celles qui y étaient consacrées. Quel manque d'objectivité.

Je ne me suis pas engagée dans un projet Municipal pour me faire maltraiter par un tel personnage.

Expression des élus : un espace dans le bulletin municipal sera (ou est déjà) réservé l'expression des élus et à l'action de la majorité. J'y suis opposée, tout le bulletin retrace ce qui se fait dans notre ville, alors pourquoi cet espace supplémentaire ?

Conseil Municipal : une mise à jour dans le règlement intérieur du conseil municipal nous informe que la publication des actes règlementaires ne sera plus ni affichée, ni publiée, nous informe également de la suppression des comptes rendus de séances du conseil municipal ainsi que le recueil des actes administratifs. Seule la liste des délibérations du conseil municipal sera affichée en mairie et mis en ligne sur le site internet. C'est un effacement progressif de l'action municipale et bientôt des communes au bénéfice d'une intercommunalité lointaine.

Mutzig ville pilote : d'ici 2024, notre ville devrait être entièrement équipée de collecteurs pour ramassage de biodéchets. Mutzig ville expérimentale…. Mais qui pilote ? A quelle population veut-on s'adresser ? Quels sont les moyens pédagogiques ? explicatifs ? Ce projet est-il approprié à notre ville ? Cherchons l'objectivité dans tant de flou. Enfin, a qui profite cette action ? Aux vendeurs de bacs ?

Mutzig ville propre : que fait l'action municipale quant aux règles basiques d'une ville propre ? caniveaux aux herbes folles, débordements de haies sur la voie publique, décharges sauvages (pneu, déchets verts, etc…), insalubrité en général !

Energies : au vu de l'inflation de l'énergie, un vote a été approuvé quant à la coupure des candélabres de minuit à 4-5h du matin. A ce jour, 6 mois après, la situation n'a pas changé. Combien de Kwh aurait-on pu économiser depuis mars ?

Sécheresse : alors que plusieurs villages et villes alentours n'arrosent plus leurs massifs et fleurs, Mutzig se dénote (mais on a de belles fleurs !!!!!). On demande à la population de faire des efforts et d'économiser l'eau. Cherchez l'erreur.

En attendant le prochain bulletin, je vous souhaite une belle rentrée et un bel automne. Prenez soin de vous.

Joëlle BRENDLÉ,

Pour le groupe "J'aime MUTZIG"

ETE CHAUD et RENTREE SUR LES CHAPEAUX DE ROUES …

Chères Mutzigeoises et chers Mutzigeois,

L'été fut exceptionnel en termes de chaleur et de sécheresse. Malgré cela et contre l'avis des autorités compétentes la COMCOM a souhaité dérogé à la limitation d'arrosage faite également aux collectivités.

On continue donc à arroser sans se poser de questions quant aux changements à opérer dans notre ville pour qu'elle reste belle tout en prenant en compte l'accélération du dérèglement climatique. Pas un mot, pas une consultation, pas de groupe de travail créé à ce sujet.

En réalité le premier coup de chaud de cet été fut celui de notre maire qui décida, de s'octroyer une demi-page de communication supplémentaire dans le bulletin municipal. Non content de disposer de toutes les possibilités qui lui sont offertes pour se mettre en avant (bulletin municipal, panneaux d'affichages fixes et numérique, site internet, réseaux sociaux de toute nature et presse locale!), mais visiblement agacé de voir pointés du doigt sa politique et le système qu'il a mis en place par les élus qui ne sont pas de sa majorité, il a donc décidé de disposer d'un autre support pour continuer de se mettre en avant et tenter de rendre notre parole moins audible. Il n'a d'ailleurs, pas été en mesure de justifier cette décision autrement que par le fait que la loi l'y autorise! Voilà donc la mesure phare de cet été.

Et la rentrée est arrivée bien vite, tout comme nombres de voitures qui circulent impunément trop vite et bruyamment dans notre ville avec un certain déni et immobilisme de la part de l'exécutif. Nous en reparlerons dans une prochaine communication.

Rentrée est synonyme de retour à l'école pour nos jeunes enfants. Dernière rentrée avant un changement majeur puisque la majorité a décidé de revoir l'organisation de celles-ci et passer à ce que l'on appelle les écoles de cycle. Plus de carte scolaire (les élèves vont à l'école suivant leur lieu d'habitation) mais des écoles par niveau (maternelle/école élémentaire). On décide entre autres de concentrer les élèves de maternelle sur un seul site, mal isolé et où l'impact des hausses de température évoqué plus haut sera très dur à supporter pour les enfants. Nous attendons des décisions budgétaires à la hauteur alors que rien de significatif n'est prévu pour isoler ce bâtiment (Ecole Banzet du groupe Hoffen).

De plus nos avons appris tardivement qu'une classe serait peut-être supprimée à l'école Rohan. Annonce confirmée depuis quelques semaines par le rectorat. Nous allons donc avoir des classes plus chargées avec quelles incidences sur la réussite de nos enfants ? Une forte mobilisation des parents aurait été souhaitable et aurait permis, comme c'est le cas ailleurs, de peser sur l'Administration. Pourquoi un tel silence ? Projet globalement mal ficelé donc, sans réelle concertation avec tous les partenaires.

En complément les voitures vont encore plus circuler le matin dans nos rues pour que les familles aillent d'une école à une autre. A midi on va continuer de faire aller les élèves du groupe scolaire Schickelé vers un bâtiment sous-dimensionné et sous-équipé alors que des solutions alternatives existent pour pérenniser un site agréable. Que dire des projets cours d'école où l'on se contente de planter quelques arbustes en bordure sous couvert de verdissement des espaces publics et où l'une d'elle sert tout simplement de parking ?

La question de l'urbanisme est un sujet sur lequel nous souhaitons attirer l'attention de nos concitoyens. En effet, une modification du PLU est en gestation et, à ce jour, nous ne sommes absolument pas conviés à travailler sur ce projet. Comme la prise en compte du réchauffement climatique et de ses conséquences est constamment niée ou minimisée, nous ne pouvons qu'être inquiets de la façon dont est conduit ce travail. Nous appelons nos concitoyennes et concitoyens à demander des explications tout en attendant d'être mis autour de la table pour apporter notre contribution.

Le groupe Mutzig Réveille-toi, Murielle ABELHAUSER, Elisabeth GONCALVES, Christian BURCKBUCHLER, Martial STECK, Claudio FAZIO

EXPRESSION DU GROUPE MAJORITAIRE EN PLACE

Chère Mutzigeoise, Cher Mutzigeois,

L'équipe « Mutzig l'avenir » s'adressera désormais à vous dans le Mutzig Mag au même titre que les 2 groupes de minorité.

Nous sommes parfois choqués de lire certains propos notamment sur l'accusation de gouvernance unilatérale se déroulant sans concertation.

Les invitations aux différentes réunions sont pourtant systématiquement envoyées à tous les élus membres des commissions incluant les groupes minoritaires. Sont-ils présents ? Font-ils part de leurs idées novatrices ?

Une idée proposée par l'opposition : faire déjeuner à l'EHPAD les 80 enfants de l'école Schickelé qui bénéficient des services de la cantine municipale. Que penser de cette idée alors que le Covid est toujours présent et que nos ainés doivent être préservés ?

Autre sujet qui émeut les groupes d'opposition : la vitesse excessive dans notre ville.

C'est une priorité aussi pour la majorité en place. L'acquisition du radar pédagogique qui enregistre l'intégralité des vitesses de passage, nous permet de constater que oui certains fous du volant ne respectent pas les limitations de vitesse, en revanche ils ne représentent qu'un très faible pourcentage (1% en moyenne) du flux quotidien.

Comment est-il possible d'obtenir un espace d'expression ?

Lors de l'installation des élus au conseil municipal en 2020, le règlement intérieur est un élément qui doit être mis en place, des débats ont lieu et un vote valide ces débats.

Lors de ces échanges, la majorité avait souhaité, tout comme lors du dernier mandat (2014-2020), renoncer à son espace d'expression et laisser uniquement aux minorités la possibilité de s'exprimer librement au sein du bulletin communal.

Compte tenu des propos tenus depuis le début de ce mandat (2020) par l'opposition, nous avons mis à l'ordre du jour du conseil municipal de juillet 2022 une demande de modification du règlement intérieur du CM en proposant que nous puissions nous aussi nous exprimer librement au nom de notre groupe « Mutzig l'avenir ».

L'équipe majoritaire se tient à votre disposition, n'hésitez pas à partager vos idées, envies !

L'équipe « Mutzig l'avenir »

BALLIAS Stéphanie, CORTIULA Lisbeth, DECKET Marc, DIETRICH Germaine, GASPAROTTO Aude, GLADY Joseph, GUG HAGELBERGER Eleonore, KLEIN Thierry, MART Gülden, MONTEIRO Alexandre, MORGENTHALER Armelle, PFISTER Caroline, ROPP André, SAOULIAK Stéphanie, SARREMEJEAN Annie, SCHEYDER Denis, SCHICKELÉ Jean-Luc, SCHULTHEISS Patrick, STAUDINGER Claire, TEMIZAS Bülent, THIEBAUT Arnaud, UTTER Christophe, WEISS Guy-Michel

La Ville de Mutzig se ligue contre le cancer du sein

Le vendredi 30 septembre dernier, une partie des agents de la mairie de Mutzig s'est retrouvée lors de la marche solidaire organisée par l'Office Municipal des Sports de la ville de Molsheim, « La Molshémienne » afin de soutenir l'action dans un moment convivial.

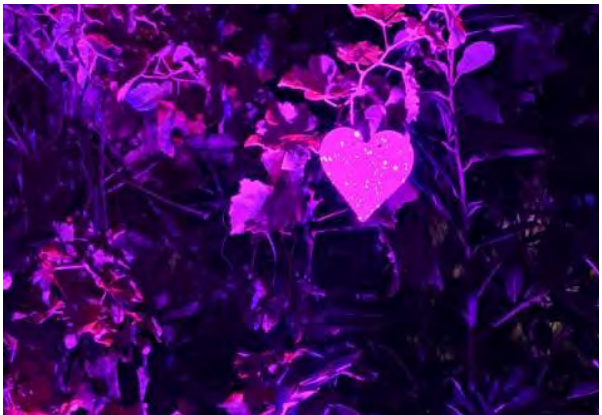

Une soirée festive

Alors que les plus sportifs ont mis leurs dossards pour parcourir les 5 km de circuit, les autres ont pu chanter et danser lors du concert des *Worlds Apart* au Dôme de Mutzig. Les bénéfices ont été reversés à *La Ligue contre le cancer*.

Pour soutenir la lutte contre le cancer, la place de la Fontaine et le square du 15/3 se sont eux aussi vétus de rose.

LES ACTUALITÉS ASSOCIATIVES

A.S. MUTZIG

Préparez-vous à danser pour Halloween !

L'Association Sportive de Mutzig vous invite pour la 5ème soirée "Années 80" d'Halloween le lundi 31 octobre au Dôme à 20h.

Petite restauration sur place : pizzas, tartes flambées, knacks et frites.

Renseignements et réservations par téléphone ou par mail.

Tarif :

- 14 € - adultes avec une boisson gratuite
- 7 € - enfants de moins de 12 ans

CONTACT

A.S. Mutzig
06 08 36 52 18 ou 06 48 76 17 85
stillmutzig.ass@alsace.lgef.fr

FRANCE PARKINSON

Marche nordique

L'association France Parkinson vous propose des marches nordiques, une semaine sur deux, les mercredis.

Rendez-vous également tous les lundis après-midi de 14h30 à 16h30 au Château des Rohan (cafétéria - 2ème étage) pour le café partage.

D'autres activités vous sont proposées également dans la Bas-Rhin : tango, gym adaptée, Feldenkrais, tennis de table, sophrologie, yoga sur chaise, indoor santé.

Tarifs* :

- 1 activité : 20 € à 30 €
- 2 activités : 30 € à 50 €
- 3 activités et + : 30 € à 50€

*tarif en fonction de votre statut : "je suis malade" ou "je suis aidant"

CONTACT

Lionel BARBAS (Président)
lionbreiz@gmail.com

Handball Club de Mutzig

L'année du changement

La composition du Comité est renforcée autour du Président Yvon HELBOURG et l'arrivée d'un coach chevronné, André LEMERCIER, qui va ouvrir le chemin de tous les possibles.

Des effectifs plus conséquents : Baby-Hand, école de Hand, 1 équipe de -11 ans, 1 équipe de -15 ans, 1 équipe de Seniors Féminines, 2 équipes de Seniors Masculins.

L'objectif : jouer la montée dans les différents championnats où le HBCM prendra part, pour ouvrir des perspectives à nos jeunes.

Le logo modifié : choisissant le Panda comme mascotte pour renforcer la visibilité du club et favoriser l'esprit d'équipe autour d'une identité forte.

Si vous avez l'envie de participer à l'aventure, dans une ambiance familiale et conviviale, nos portes sont grandes ouvertes !

Allez Mutzig !
Allez le HBCM !
Go Pandas !!!

Contact

Yvon HELBOURG (Président)
06 21 70 19 01
5667083@ffhandball.net
http://www.handball-club-mutzig.fr
Handball Club de Mutzig
@hbcmutzig

Idé.o Danse

C'est la rentrée Idé.o Danse !

Après le succès de son spectacle « Entrez », les 11 et 12 juin au Dôme de Mutzig devant près de 900 spectateurs, l'association a rouvert ses portes pour la rentrée 2022.

Nous adressons un immense merci, à la directrice et professeure Sophie Pillafort Tilk, aux membres du comité et aux bénévoles, sans qui, un spectacle de cette ampleur ne serait possible !

L'association propose des cours de modern jazz, de danse classique et de gym douce, et ce, pour tous les niveaux et tous les âges. Forte de ses 15 ans d'existence, l'association affiche complet pour les cours modern jazz.

Il reste quelques places dans les cours de danse classique avec la professeure pédagogue et talentueuse, Alla Samorodska, danseuse phare au cabaret de Kirrwiller.

Nous souhaitons à tous, une belle rentrée artistique et sportive !

Le Comité Idé.o Danse

Contact

Idé.o Danse
ide.odanse@gmail.com
https://ideodanse.com
Association Idé.o danse

Les Tent'Actrices

« Un beau salaud » parmi les Tent'Actrices...

Nous sommes de retour avec une nouvelle comédie, « Un beau salaud » de Pierre Chesnot. **Notez bien les dates : 11, 12, 18 et 19 novembre à 20h30 au Château des Rohan.** François Dumoulin est pris d'une envie irrésistible de quitter sa femme, après 20 ans de « bonheur sans nuage » pour des horizons australiens, en compagnie d'une jeune et jolie nymphette, Léa objet d'un coup de foudre récent. Mais c'est sans compter sur son épouse Catherine qui compte bien lui préparer une petite fête d'anniversaire en compagnie de Mado, première femme de François. Mais voici que surgit Barbara une jeune femme bien énervée, se présentant comme la maîtresse de ce dernier. La vie va se compliquer et virer au cauchemar pour ce Don Juan menteur et baratineur, quand ces trois femmes décident ensemble d'agir...

Aucune chance de s'ennuyer durant cette comédie endiablée qui promet de sacrés éclats de rire !

Cher public, nous vous attendons avec très grand plaisir pour cette nouvelle aventure !

Contact

Les Tent'Actrices

06 79 45 20 52

contact@lestentactrices.org

www.lestentactrices.org

Les Tent'Actrices

Mutzig Cité Nature

Massacre à la tronçonneuse

Mi-août, alors que la France pleurait ses forêts victimes et proies des flammes, sur le ban de Mutzig, pendant une semaine, de nuit, les tronçonneuses étaient en action. Sur les berges de la rive droite de la Bruche, le long de la voie de la voie ferrée, du dernier passage à niveau de Mutzig/Hermolsheim, jusqu'au lieudit « Wog », sur une distance de 500 m, tous les arbres ont été victimes des tronçonneuses. Table rase, il ne reste que des souches. Des arbres en bonne santé, quoi qu'on en dise, ne souffrant pas de la sécheresse ayant partiellement leurs racines dans l'eau.

L'association « Mutzig Cité Nature » n'a pu que déplorer cette initiative irréversible, commanditée par la SNCF. Elle a alerté la commune de Mutzig, la Communauté de Communes ayant la compétence cours d'eau, l'association de pêche. Personne n'était au courant. L'association a fait son enquête. Un ouvrier de l'entreprise, sous-traitante de la SNCF, a répondu « vertement » : « il fallait le faire sinon les trains ne circuleront plus ».

Il faut paraît-il consolider les bas-côtés de la voie ferrée qui aboutit à Bruche, cette rivière en cas de grosse crue risque de saper le talus et causer l'effondrement des voies.

La section ferrée Mutzig Rothau a été ouverte à la circulation le 15 octobre 1877. Le tronçon Molsheim/Mutzig le fut dès 1864. Le train circule depuis 145 ans... On peut constater que la berge a fait l'objet en 1877 d'un mur en grès des Vosges, rive droite. Le lit de la Bruche a été dévié pour permettre le passage de la voie ferrée selon Auguste Schmitt.

Le citoyen lambda doit déposer selon le cas une demande d'autorisation de travaux, de permis de construire ou de démolir auprès de la mairie. Il semblerait qu'on puisse abattre sur 500 m tous les arbres sans rendre compte à personne.

Le maire que nous avons alerté s'est rendu immédiatement sur place pour constater une situation irréversible, on lui a tenu le même discours en soulignant qu'un certain nombre d'arbres étaient morts.... Plutôt surprenant et non vérifiables, mais des souches partent déjà de nouveaux rejets. Autre question, va-t-on arracher les souches pour enrocher avec toutes les conséquences ou resteront-elles en place alors pourquoi avoir fait table rase ????

Bernard GUG
Président de Mutzig Cité Nature

Contact

Mutzig Cité Nature

03 88 38 73 04 ou 06 37 80 38 22

bernard.gug@gmail.com

Mutzig Ovalie Molsheim

Le MOM dans la cour des grands !

Le Mutzig Ovalie Molsheim a organisé en partenariat avec le Stade Toulousain un stage de rugby du 24 au 26 octobre 2022.

Vous avez goûté à l'expérience exceptionnelle de participer à des entraînements rythmés et techniques avec des exercices progressifs, basés sur l'individu et le collectif et, bien sûr, adaptés à chaque catégorie d'âge.

Contact

Arnaud GOETTLE (Président)

06 80 90 58 51

lepresident.mom@gmail.com

https://momrugby.fr

Mutzig Ovalie Molsheim

Secours Populaire Français

La boutique solidaire change d'horaires

La boutique solidaire (vêtements, chaussures, jouets, jeux de société et livres) est ouverte à toutes et tous les lundis et mercredis de 14h à 17h.

Une participation solidaire est demandée ; celle-ci permet de financer les actions de solidarité.

Les dons de vêtements, chaussures, jouets etc. peuvent être déposés aux mêmes jours et horaires. Vous pouvez également nous contacter par mail pour convenir d'un rendez-vous.

Les séances d'aide aux devoirs, qui ont lieu dans le cadre du mouvement « Copain du monde », sont destinées aux élèves du primaire les jeudis à partir de 16h30. Les inscriptions s'effectuent sur place le même jour, à raison d'un euro par trimestre et par enfant.

La permanence d'accueil est ouverte les lundis de 14h à 16h pour les demandes de soutien.

Nous lançons un appel à bénévoles : si vous souhaitez vous aussi agir pour la solidarité et découvrir les activités du Secours populaire de l'antenne de Mutzig, n'hésitez pas à nous contacter !

Contact

Secours Populaire Français
Antenne Mutzig

8, rue Antoine Wagner

07 81 88 65 10

Ski club

Programme des activités ski du club

Le Ski Club Molsheim Mutzig organise :

- un séjour de ski pour adultes aux Ménuires du 15 au 22 janvier 2023 en chambres doubles avec forfait sur le domaine des 3 Vallées
- un week-end de ski à Samoëns les 28 et 29 janvier 2023 avec forfait sur le domaine du Grand Massif
- un séjour jeunes à Morzine pendant les congés scolaires du 18 au 25 février 2023. Au programme ski alpin, snow en journée et veillées le soir
- un week-end de ski en Autriche les 4 et 5 mars 2023 avec forfait sur les domaines de Schoppernau/Diedamskopf et Mellau/Damuls
- une sortie ski à Grindelwald le 18 mars 2023
- des journées de ski de randonnée dans les Vosges pour l'initiation puis des WE en Suisse

Pour les détails de ce programme, vous pouvez consulter le site du club

Contact

Marc HAUSSER (Président)

06 52 45 99 86

marc.hausser67@gmail.com

http://skiclub.molsheimmutz.free.fr

Ski Club Molsheim-Mutzig

Sweet boots

Le club de country continue sa progression en douceur

Cette année, 45 danseurs s'entraînent assidûment tous les lundis soirs de 19h à 20h pour les danseurs débutants et de 20h à 21h pour les confirmés.

Petit récapitulatif des évènements passés :

- 3 avril : une première réussie lors du Marché de Pâques avec notre succulent Chili con carne, nos crêpes, muffins, tombola et danses country et catalane.
- 11 juillet : animation à l'Ehpad de Mutzig.
- 13 juillet : nous avons laissé nos bottes et chapeaux pour revêtir les costumes des gens du peuple, soldats, bourreaux, condamnés lors de la soirée révolutionnaire. Nous avons représenté un des tableaux de la Révolution de 1789 : la guillotine.
- Journée country à Obenheim chez Eric, un membre du club.
- 15 août : invitation par une commune voisine pour agrémenter « l'auberge espagnole » sur le thème de la country.

"Être danseur chez SWEET BOOTS apporte de la sérénité dans ce monde agité."

Nikola remercie tous les membres de son club pour leur investissement.

Contact

Nikola MEYER (Président)

06 37 18 31 50 ou 06 18 39 35 57

SWEET BOOTS

Petites villes de demain

Du nouveau avec *Petites Villes de Demain*

*Mutzig, Molsheim et Dorlisheim font officiellement partie du dispositif national **Petites Villes de Demain**, pour la revitalisation des centralités en milieu rural. Cette labellisation a permis aux 3 communes de mutualiser le recrutement d'une cheffe de projet grâce à un financement de l'Etat à hauteur de 75%.*

C'est dans ce cadre que Céline QUIRIN a été recrutée en juin 2022. Son bureau est basé à la mairie de Mutzig et elle a pour mission de réaliser un diagnostic des enjeux de redynamisation territoriale puis un plan d'actions des différentes thématiques en mobilisant les soutiens financiers auprès de l'Etat, la Région et la Collectivité Européenne d'Alsace.

Les thématiques prioritaires sont :

- l'amélioration de l'HABITAT (rénovation énergétique, lutte contre la vacance, aide aux propriétaires à rénover leur logement)
- le développement du COMMERCE DE PROXIMITÉ en centre-ville (aide aux commerçants et artisans à remettre des locaux vacants sur le marché)

- la valorisation du PATRIMOINE bâti remarquable
- le développement des SERVICES de PROXIMITÉ
- les mobilités et la qualité des ESPACES PUBLICS

Projet complexe et de longue haleine :

La brasserie est bien ancrée dans l'histoire locale. La réhabilitation de la friche est également un des enjeux prioritaires du dispositif. Il s'agira de réaménager la partie arrière du site dans un projet d'ensemble associant les partenaires institutionnels et les investisseurs privés.

Noël :

Création de boutique éphémère :

Grâce à l'acquisition d'un local commercial vacant au 61, rue du Maréchal Foch, la commune met en place une boutique éphémère le temps des fêtes de fin d'année. Avis aux commerçants, artisans et artistes locaux qui souhaitent proposer leurs créations et leurs produits soit autour de l'épicerie fine soit dans l'art, l'artisanat et la création.

Si vous êtes intéressés, contactez Mme Quirin.

CONTACT

Céline QUIRIN
Cheffe de projet Petites Villes de Demain
Molsheim Mutzig Dorlisheim

4, rue de l'Église
c.quirin@villedemutzig.eu
03 90 40 96 19

MUTZIG, UNE VILLE DYNAMIQUE !

DE NOMBREUX PROFESSIONNELS SE SONT INSTALLÉS CES DERNIERS MOIS À MUTZIG : DE LA RESTAURATION, DE L'IMMOBILIER, DE L'HABILLEMENT, DU CONTRÔLE TECHNIQUE, DU SERVICE D'ENVOI DE COLIS, DE L'ACCOMPAGNEMENT POUR LES FAMILLES ET POUR LES ANIMAUX, DES PROFESSIONNELS DE SANTÉ… VOILÀ DE QUOI DYNAMISER NOTRE VILLE !

Des produits d'ici, cuisinés ici !

Il s'agit d'un food truck qui essaie de casser les codes de la restauration rapide avec de la malbouffe. C'est de la restauration rapide tout en faisant attention au produit utilisé et faire tout ce qui est possible « maison ». Une cuisine équipée comme une vraie cuisine professionnelle. Entièrement en inox. Une HACCP entièrement respectée.

Horaires :

- Tous les jours : 11h30 - 13h30 / 18h30 - 21h30 la semaine et 19h - 22h le week-end.
- Fermeture le jeudi soir et dimanche midi.
- Installé sur un terrain privé.

Cocotte Minutes

CONTACT

Cocotte Minutes

1, place de l'Abattoir

cocotteminutes@hotmail.com

Cocotte minutes

@Cocotte minutes 67

Découverte de différentes saveurs

CHEZ MONSIEUR F

Nous sommes un frère et une soeur chez Monsieur F : moi, Halima en cuisine et mon frère Abdel en salle.

Je suis passionnée de cuisine. Je suis responsable hébergement de métier et je viens de quitter mon poste pour me consacrer à notre petit restaurant/snacking.

Nous avons eu l'idée de faire des brunchs au départ, puis finalement nous sommes allés plus loin dans notre idée et avons agrandi notre carte et nos saveurs. Nous faisons des sandwichs indiens, des burgers, des plats du Maghreb, du couscous à la commande. Nos produits sont frais et nous faisons des frites maison.

Nous sommes originaires de Mutzig et nous sommes ravis d'avoir ouvert notre établissement dans le village de notre enfance. Nous espérons élargir notre clientèle et toucher tout le monde avec notre cuisine.

CONTACT

Chez Monsieur F

07 53 91 45 37

fassiri.halima@gmail.com

@chezmonsieurf

Changement de propriétaire

Notre équipe est prête à vous accueillir dans son centre de contrôle technique zone commerciale des Brasseurs à Mutzig depuis le 7 septembre 2022.

Nous réalisons tous types de contrôles techniques : véhicules particuliers, utilitaires, camping-car et véhicules électriques.

Contact

Contrôle Technique Mutzig

Zone commerciale "les Brasseurs"
rue du Mattfeld

controletechniquemutzig@orange.fr

Ouverture de MBE Mutzig

Nous avons ouvert notre agence courant janvier 2021. MBE Mutzig, offre aux entreprises et aux particuliers de multiples services pour faciliter la gestion de leur activité quotidienne : emballage, expédition, importation, stockage, etc.

Notre mission est de permettre aux professionnels de se concentrer sur leur coeur de métier, en les déchargeant de ces tâches essentielles au bon fonctionnement de l'entreprise.

Grâce à nos partenaires, UPS, FEDEX, DHL, etc. Nous gérons de A à Z l'envoi de colis. De la ramasse, au SAV, en passant par la facturation. Nous mettons à disposition des particuliers un ensemble de services de qualité et de proximité afin de faciliter l'envoi de colis et d'enveloppes au national et à l'international.

MBE® MAIL BOXES ETC.®

Contact

Mail Boxes Etc.

Zone Atrium

03 67 30 05 50

mbe3067@mbefrance.fr

https://www.mbefrance.fr/fr/envoi/mutzig/3067

Nouveau à Mutzig ! Dépôt-vente : vêtements femme

NOTRE DÉMARCHE : car nous pouvons, chacune et chacun, faire quelque chose dans notre p'tit coin pour la planète, l'écoresponsabilité doit devenir un réflexe.

C'est pourquoi « Belle et Re-Belle » vous offre aujourd'hui la possibilité du vêtement « seconde main » de proximité. Chaque vêtement soigneusement sélectionné a une histoire, des souvenirs… Faisons en sorte de lui redonner toute la valeur qu'il mérite.

CONTACT

Belle et Re-Belle

43, rue du Maréchal Foch

09 61 21 45 05

belleetrebelle67

Pour être bien dans ses pattes

Au **Centre Educ Pattes** vous serez accueillis (sur RDV) avec écoute et bienveillance afin de vous aider dans l'**éducation** de votre chien et la résolution des **troubles du comportement**, quel que soit son problème, son âge, son passé…

Educ Pattes fera tout pour que votre animal soit bien dans ses pattes en votre absence également : **pension** pour chats (à Mutzig) et pour chiens (à Bergbieten).

CONTACT

Laetitia RANZONI

06 33 64 62 50

contact@educpattes.fr

http://www.educpattes.fr

EDUC-PATTES-67

Julien PILLAFORT, conseiller immobilier indépendant

Après des années dans l'industrie, j'ai décidé de faire d'une de mes passions mon métier.

Mutzigeois et amoureux de notre région, je vous ferai découvrir nos belles maisons dans notre commune et ses alentours. Je serai à votre écoute et mettrai l'humain au cœur du projet.

Je fais partie d'une équipe motivée et bienveillante de 10 conseillers chez **Limmobiliere.fr** avec 20 ans d'expérience.

Venir à votre rencontre, apprendre à vous connaître et surtout vous aider à concrétiser votre projet de vie dans l'achat ou la vente de votre bien.

Quand votre projet devient notre projet, parce que je suis là pour vous accompagner.

Ce sera pour moi un plaisir.

CONTACT
Julien PILLAFORT
06 79 01 67 74
julienp.limmobiliere@gmail.com
www.limmobiliere.fr
Julien Pillafort - limmobiliere.fr

LA ROUE DES EMOTIONS
ATELIER D'EXPRESSION LUDIQUE

Atelier d'expression ludique

En s'amusant, on laisse le corps s'exprimer spontanément : par le mouvement, la parole, des sons, des grimaces... On se laisse inspirer dans le moment présent.

C'est pour les enfants de 5 à 11 ans.

Il y a les ateliers collectifs à domicile, en salle et là où sont les enfants (école, périscolaire...).

Il y a aussi les accompagnements personnalisés à la maison, quand les relations sont... compliquées.

Et c'est aussi des animations pour les fêtes et les anniversaires. Plus d'infos sur mon blog et en me contactant directement.

Mélanie Lebreton
Contact WhatsApp

CONTACT
Mélanie LEBRETON
06 80 84 09 32
larouedesemotions@gmail.com
https://larouedesemotions.blogspot.com

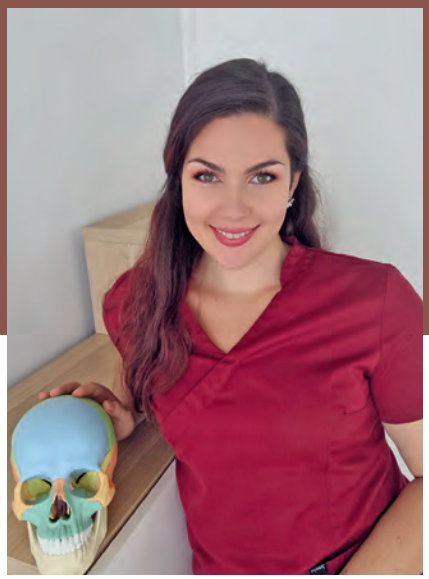

Ouverture d'un cabinet d'ostéopathie

Préalablement installée à Gresswiller, c'est dorénavant à Mutzig au 63, rue du Maréchal Foch (face à La Poste), que Doriane GRIMPRET-CROISET propose ses soins. Diplômée en 2021 du COS Europe à Strasbourg et passionnée par son métier, elle vous propose une prise en charge globale du corps pour tout type de maux tels que :

- Douleurs musculaires et articulaires
- Troubles digestifs
- Troubles du sommeil
- Anxiété et stress
- Migraines et maux de tête
- Règles douloureuses

Nourrisson, enfant, adulte, sénior, sportif ou encore femme enceinte, la prise en charge est adaptée à chacun. La prise de rendez-vous peut se faire sur Doctolib, ou bien par téléphone. Le cabinet est ouvert du lundi au vendredi de 7h45 à 19h ainsi que le samedi matin de 9h à 13h.

Contact

Doriane GRIMPRET-CROISET

43, rue du Maréchal Foch

06 58 04 27 18

https://www.doctolib.fr/osteopathe/gresswiller/doriane-grimpret

osteo.dgc@gmail.com

Naturopathe - Psycho praticien EFT

Naturopathe spécialisé en **"libération émotionnelle"**.

Je vous propose de réharmoniser votre corps et votre esprit pour parvenir à une guérison émotionnelle optimale, grâce à l'EFT (Emotional Freedom Technique).

L'EFT se base sur l'utilisation conjointe de principes psychothérapeutiques et de pressions avec les doigts sur des méridiens d'acupuncture, c'est en quelque sorte une forme d'acupuncture sans aiguilles. Grâce aux tapotements, la circulation énergétique peut se rétablir dans le corps et de faire ainsi disparaître l'émotion négative.

L'EFT peut être utilisée pour toute émotion négative et perturbatrice, elle est particulièrement recommandée en cas de peur, phobies, stress, angoisses, colère, tristesse, douleurs, migraines, addictions, traitements des traumatismes.

L'EFT est adaptée pour tous, adultes comme enfants. Je me déplace à domicile sur la commune de Mutzig et j'ai la possibilité de vous recevoir en cabinet privatif également.

Contact

Evenor BARDEY

06 22 58 15 42

bardyeven@gmail.com

EBSR Evenor Bardey Naturopathe

SUIVEZ LES TEMPS PRINCIPAUX DE L'ÉTAT CIVIL À MUTZIG

Du 19 juin au 30 septembre 2022

NAISSANCES

Mathilde	11/06/2022 à Strasbourg	de Romain BAVEREZ et d'Hélène CARINATO
Diane	23/06/2022 à Strasbourg	de François-Lionel CROCHEPEYRE et de Camille TASSEL
Jayden	05/08/2022 à Strasbourg	de Larry BIRBA et d'Audrey BIRBA

MARIAGES

Le 18/06/2022	ROSSONI Romuald et FISCHER Catherine
Le 18/06/2022	BRENNEIS Mutien et ZOLLI Marion
Le 02/07/2022	FLICK Jean-Sébastien et SCHMALBACH Stéphanie
Le 16/07/2022	KLOTZ Firmin et EICHELDINGER Lisa
Le 23/07/2022	TIZNEL Sébastien et MOESSINGER Virginie
Le 20/08/2022	BELLER Mathieu et PIZZATO Mélissa
Le 03/09/2022	DIEDERLÉ Joël et ROLAND Sandrine
Le 10/09/2022	MACK Florian et GUIGNARD Morgane
Le 10/09/2022	SAGEZ Bernard et CLODONG Claudine

PACS

Le 28/06/2022	THOMAS Earline et VINCENT Annaëlle
Le 06/09/2022	FOURCADE Gaëtan et KENCK Anaïs
Le 13/09/2022	GRAND Kévin et ABDILLAH Saïchat
Le 27/09/2022	GRADI Quentin et SCHAAL Marie

DÉCÈS

Le 16/06/2022	KANNENGIESER Jacques
Le 16/06/2022	SCHMITT Gérard
Le 12/07/2022	ZIMMER Amélie, veuve KLAEYLE
Le 25/07/2022	ARISOY Mehmet
Le 01/08/2022	LORENZ Ruth, épouse WENDLING
Le 06/08/2022	CARABIN Michèle, épouse RUPP
Le 08/08/2022	BURSTERT Jeanne, veuve LOGELIN
Le 12/08/2022	REINHARD Nicolas
Le 14/08/2022	HOFFMANN Marie, veuve JOERG
Le 18/08/2022	RAMAEKERS Jacques
Le 25/08/2022	GASMAN Michel
Le 27/08/2022	GAL Michel
Le 29/08/2022	RECEVEUR Marie-Elisabeth
Le 14/09/2022	TURKOGLU Meryem, épouse ARAMA
Le 16/09/2022	KANADIL Mohammed
Le 24/09/2022	UMECKER Ernestine
Le 26/09/2022	GOKDAG Huseyin
Le 27/09/2022	DEPREZ Alphonse

Sont publiées dans ce magazine uniquement les personnes ayant remplis le formulaire de consentement RGPD